STREBER

Dein Magazin
für Ausbildung & Studium
» 1. Ausgabe 2021

STREIFZUG
Perfekt präsentiert
Bewerbungstipps

ZWISCHENZEIT
Raketenstart ins Jahr 2021

KOMPASS
Deine Orientierungshilfe
für Deine Zukunft

DEIN SPRUNG IN EINE STEILE KARRIERE

Agentur ERZ.art » Chemnitz » 2021

stöckhardt gymnasium

berufliches gymnasium · kolleg · fachoberschule

- fachoberschule
  (gesundheit und soziales, wirtschaft und verwaltung)
- berufliches gymnasium
  (gesundheits- u. sozialwesen, ernährungswissenschaft, wirtschaftswissenschaft)
- kolleg
  (abitur nachholen für erwachsene)

www.stoeckhardt-gymnasium.de

elsa-brändström schule für sozialwesen

ausbildung zum/zur
- sozialassistent*in
- erzieher*in

www.ebs-sozialwesen.de

mediCampus gesundheitsfachberufe

- med.-technische*r radiologieassistent*in
- pflegefachmann*frau
- krankenpflegehelfer*-in
- notfallsanitäter*in
- rettungssanitäter*in
- weiterbildung

www.fuu-mediCampus.de

bbs gerd condé berufsbildende schule

berufsschule und berufliche förderschule
- kompetenzzentrum hoga
- berufsgrundbildungsjahr (bgj)
- berufsvorbereitungsjahr (bvj)
- berufsvorbereitende bildungsmaßnahme (bvb)
- duale berufsausbildung

www.bbs-gerd-conde.de

fuu-sachsen

www.fuu-sachsen.de

fuu-sachsen ggmbh · rathausstraße 7 · 09111 chemnitz · tel.: 0371 66601-0 · info@fuu-sachsen.de

IMPRESSUM

Agentur ERZ.art GmbH
» Wettinerstraße 54
08280 Aue
Telefon 03771 291733

Projektleitung | Anzeigen:
» Frank Langer
Telefon 03771 291751
E-Mail f.langer@erz-art.de

Redaktion:
» Janine Bayer

Druck:
» Druckerei Willy Gröer GmbH & Co.KG
Kalkstraße 2
09116 Chemnitz

Vertrieb:
» VBS Logistik
Heinrich-Lorenz-Straße 2-4
09120 Chemnitz

Titelfoto und Seite 3:
» Adobe Stock | Drobot Dean

Titelfoto Streberchen:
» Adobe Stock | Alexandr Vasilyev

Ein Gemeinschaftsprojekt mit den Partnern:

Bundesagentur für Arbeit
Agentur für Arbeit Chemnitz

IHK Industrie- und Handelskammer Chemnitz

HANDWERKSKAMMER CHEMNITZ

Dein Sprung in eine steile Karriere

Wieder einmal ist ein Jahr vorbei und auch wir aus der **STREBER**-Redaktion melden uns zu Wort. Ein turbulentes Jahr mit vielen Höhen und Tiefen zählt nun als abgeschlossen und ein neues geht spannend weiter: Homeschooling 2.0, Notenausfall, Spekulationen rund um Zeugnisse und Abschlüsse sowie verschobene Ferien und freiwillige Corona-Tests. Trotz des alltäglichen Wahnsinns und einem überfüllten Kopf solltest du die Berufswahl nicht auf die lange Bank schieben.
Auch in Krisenzeiten sind Fachkräfte gefragt und Unternehmen suchen weiterhin Auszubildende. Auch das Karriererad an Hoch- und Berufsfachschulen dreht sich weiter. Digitale Ersatzveranstaltungen für einen typischen Tag der offenen Tür zeigen, wie groß das Interesse auf dem Berufsmarkt ist. Auch für dich ist es im kommenden Kalender- oder Schuljahr vielleicht soweit: Der Schulabschluss steht bevor und die Zukunft soll beginnen. Unter erschwerten Bedingungen haben wir auch dieses Mal wieder eine Ausgabe mit einigen Tipps zum Thema Berufsorientierung auf die Beine gestellt. Egal, ob Infos zu deinen Möglichkeiten nach der Schule, verschiedenen Ausbildungsberufen in Handwerk und Industrie, Bewerbungshinweise oder unsere Corona-Freizeit-Hobbys – in den Händen hältst du eine abwechslungsreiche und druckfrische Ausgabe, die dir die neue Pausenzeit verkürzt.

IHK – Was ist das eigentlich?

IHK Industrie- und Handelskammer Chemnitz

IHK?! Kann man das essen? - Nein, leider nicht. Die Industrie- und Handelskammern vertreten die Interessen der Gewerbetreibenden, beraten ihre Mitgliedsunternehmen zu allen möglichen wirtschaftlichen Themen und nehmen Aufgaben wahr, die ihnen vom Staat übertragen wurden. Dabei sind die IHKs auch in sämtlichen Fragen rund um die Ausbildung sowohl Partner der Betriebe als auch der Auszubildenden – von der Beratung zur Berufswahl über Prüfungsfragen bis hin zur Lösung konkreter Probleme während der Lehre.

Wie auch du davon profitieren kannst? Schau doch einfach mal rein auf **www.karriere-rockt.de/schlauer/.**

your life – y

Zugegeben, dieser Slogan ist etwas in die Jahre gekommen, doch aus der Mode ganz sicher nicht. Ein knackfrisches Kalenderjahr ist angebrochen und für alle Abschlussklassen beginnt eine bahnbrechende Zeit. Logo, dass sich zwischen Hygieneregeln und Prüfungen nicht jedem der weitere Weg klar offenbart. Vergiss jedoch niemals, dass nur du selbst die beste Wahl für dich treffen kannst, STREBER zeigt dir die vielen Möglichkeiten auf.

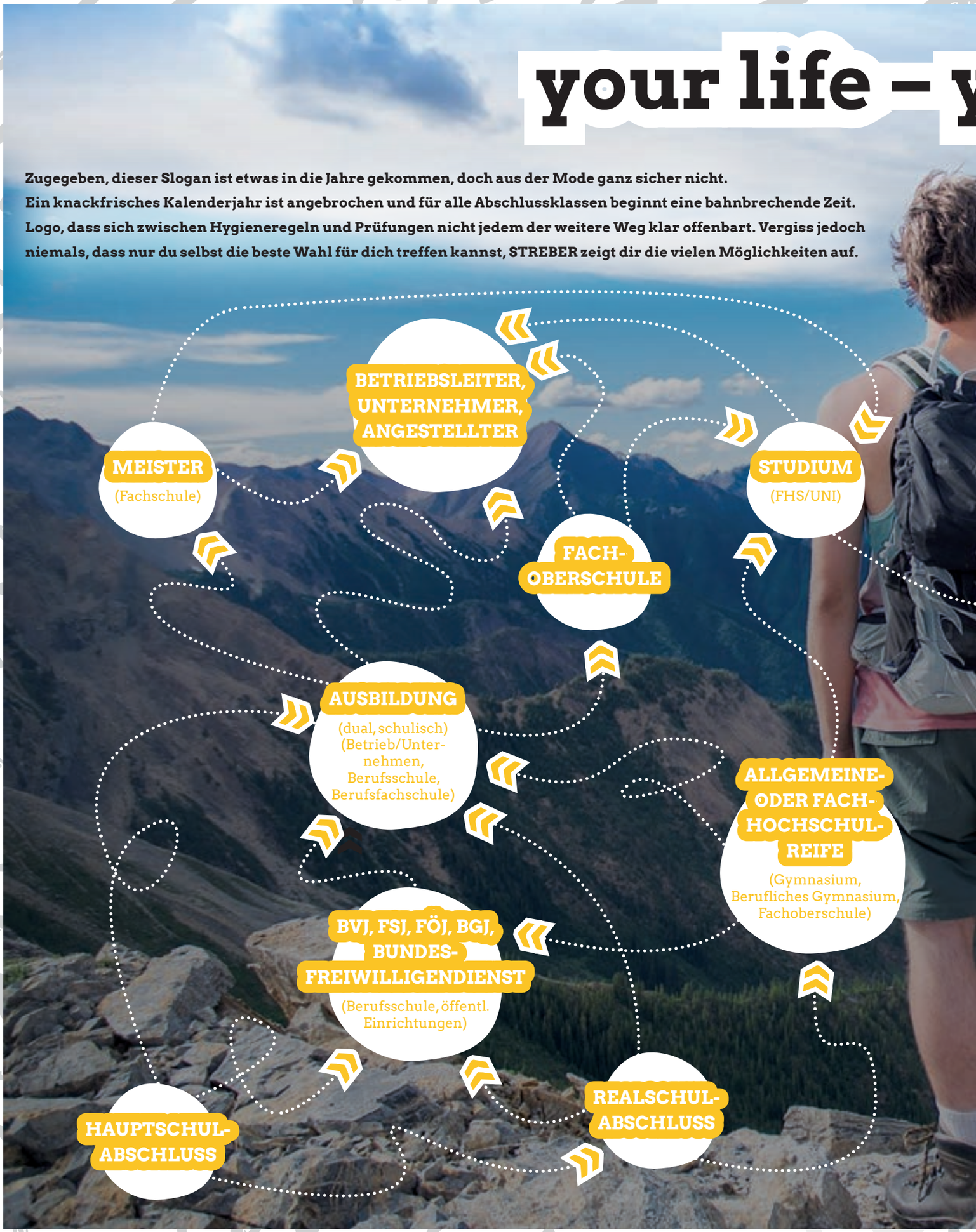

your choice

FORSCHUNG/ HOCHSCHULKARRIERE ALS DOKTOR, PROFESSOR USW.

SCHULABSCHLUSS:
Gute Noten? Bock auf Schule? Dann ab zum nächst höheren Schulabschluss.
Vorteil: Zeit zum Orientieren und mehr Aufstiegsmöglichkeiten.

BRÜCKENJAHR:
Kultur, Soziales oder Umwelt sind dir wichtig? Du hast noch überhaupt keinen genauen Plan? Nutze die Zeit für ein BVJ, FSJ, FÖJ, BGJ oder den Bundesfreiwilligendienst!
Vorteil: Praxiserfahrung und Taschengeld.

AUSBILDUNG:
Anpacken und Loslegen waren schon immer dein Ziel? Du kennst deine Talente und hast eventuell schon Praxiserfahrung? Starte jetzt mit deiner Wunschausbildung.
Vorteil: Ein erster Berufsabschluss, dein eigenes Gehalt und Weiterbildungsmöglichkeiten satt.

STUDIUM:
Tiefgründiges Lernen? Wissenschaft? Einen sehr speziellen Beruf vor Augen? Ab an die Hochschule!
Vorteil: Fundiertes Wissen und top Karriereaussichten.

PRAKTIKUM:
Von allem keinen Dunst? Noch ein bisschen Zeit? Bewerbe dich für Praktika in Unternehmen deiner Umgebung und schnuppere Alltagsluft.
Vorteil: Praktika gehen immer - egal, ob in den Semester- oder Schulferien, oder als Orientierungsphase nach deinem Abschluss xy.

AUSLANDSAUFENTHALT:
Ferne Länder, fremde Sitten, Zeit für dich? Möglichkeiten gibt es viele! Du kannst dich als Au-Pair in einer Familie sozial engagieren, auf einer Sprachreise deinen Slang verbessern oder im Programm Work and Travel dein eigenes Geld verdienen.
Vorteil: Praxiserfahrung, Abenteuer und ein bisschen was von allem.

TIPPS FÜR JEDE AUSGANGSLAGE:

- Sprich mit deiner Familie und Freunden, lass dich aber zu nichts überreden!
- Halte Fristen genau ein!
- Informiere dich über Fördermittel und beantrage diese rechtzeitig!
- Nutze die professionelle Berufsberatung von Arbeitsagentur, IHK und HWK oder deiner Schule!
- Setze dir erreichbare Ziele!
- Kläre Fragen, z.B. zu Finanzen, Wohnung, Versicherungen frühzeitig ab!

BERUFSWAHL UND CO.
Checke online ab, welcher Beruf zu dir und deinen Fähigkeiten passt!
STREBER empfiehlt dir:

BERUFECHECKER DER HWK:
handwerk.de/berufechecker

CHECK-U DER ARBEITSAGENTUR:
arbeitsagentur.de/bildung/welche-ausbildung-welches-studium-passt

KOMPETENZCHECK DER IHK:
chemnitz.ihk24.de/aus-und-weiterbildung/berufsorientierung-neu/ihk-kompetenzcheck-teste-deine-staerken-1910710

BERUFSCHECK:
aubi-plus.de/berufscheck/traum/

easy peasy Bewerbungstipps

Immer wieder dieselbe Leier: Bewerbungsfristen einhalten, Tipp- und Rechtschreibfehler vermeiden, auf Sauberkeit achten, den „roten Faden" im Auge behalten und bloß nicht übertreiben. Es stimmt – richtiges Bewerben ist und bleibt ein Dauerbrenner bei Schulabgängern, aber auch Berufstätigen. Wen wundert's, denn mit deiner Bewerbung vermarktest du dich und dein Können und entscheidest somit auch ein bisschen mit, wie sich dein Berufseinstieg gestaltet. Grund genug für STREBER, in jeder Ausgabe einen kurzen Exkurs zum Thema Bewerbung zu unternehmen.

FORMALITÄTEN

REIHENFOLGE: Deckblatt, Anschreiben, Lebenslauf, Referenzen (Zeugnisse, Einschätzungen von Praktika, ggf. Motivationsschreiben).
Ein Deckblatt ist nach wie vor kein Muss für die Bewerbungsmappe. Mitunter kommt es auch auf die Machart deiner Hardware an, ob sich dieses anbietet oder nicht. Solltest du darauf verzichten, dann lege dein Anschreiben lose auf die Mappe oder befestige es mit einer Klammer. Apropos Hardware: Dreiteilige Bewerbungsmappen sind nicht mehr zeitgemäß, ein Schnellhefter sollte es aber auch nicht sein.

LEBENSLAUF: klassisch von alt nach neu, modern von neu nach alt
Laut einer Umfrage unter Unternehmern des online-Portals berufsstart.de, ist das wichtigste Dokument einer Bewerbung der Lebenslauf.

ANSCHREIBEN: eine DIN A4-Seite, gut strukturiert, keine Standard-Floskeln aus dem Internet verwenden, unbedingt einen Ansprechpartner nennen, setze deine Skills in den Vordergrund

MOTIVATIONSSCHREIBEN: nicht mehr als eine DIN A4-Seite, nur wenn ausdrücklich gefordert

FOTO: aktuell und professionell, kein Muss mehr

DESIGN: einheitlich und der Branche angemessen

Tipp:

Dein Unternehmen ist künstlerisch-innovativ angehaucht? Dann sollte auch deine Bewerbung so aussehen. Ist dein Ausbildungsplatz eher in einer traditionellen Branche angesiedelt, entscheide dich für die klassischeren Vorgehensweisen. Setze im Zweifelsfall lieber auf Klassik, statt auf Experimente, denn es geht um eine Ausbildung und du bist beruflich noch recht unerfahren.

Online Bewerbung

Eine Bewerbung per E-Mail oder über ein eigenes Portal des Unternehmens, in dem du tippen und Anhänge hochladen kannst, wird immer häufiger direkt in der Stellenausschreibung gefordert. Achte auf ein zusammenhängendes PDF-Format!

Social Media

Xing, Facebook oder LinkedIn werden immer beliebter, um eine passende Stelle zu finden. Sicher kann es nicht schaden, auch dort Augen und Ohren nach Lehrstellen offenzuhalten. Schließlich sind die Unternehmen auch nicht mehr von gestern und suchen dringend Azubis.

Mobile Recruiting

Mehr und mehr Unternehmen optimieren ihre Websites und Stellenbörsen für das Smartphone. Auch Apps werden immer öfter für die Nachwuchssuche genutzt.

Wer sucht, der findet!

Die beliebtesten und verlässlichsten Möglichkeiten für deine Ausbildungsplatzsuche

ONLINE

- LEHRSTELLENBÖRSE DER HWK CHEMNITZ
- LEHRSTELLENBÖRSE DER IHK CHEMNITZ/ ERZGEBIRGE
- JOBBÖRSE DER ARBEITSAGENTUR CHEMNITZ/ERZGEBIRGE
- APP DER ARBEITSAGENTUR: PLANETBERUF
- STELLENBÖRSE DER WIRTSCHAFTSFÖRDERUNG ERZGEBIRGE
- AUSBILDUNG.DE
- AZUBIYO.DE
- SOZIALE NETZWERKE
- UNTERNEHMENSWEBSITES
- APP: TALENTHERO

PRINT

- REGIONALE MAGAZINE, Z.B. STREBER UND KARRIERESTARTER
- ZEITUNGEN, Z.B. WOCHENENDSPIEGEL
- AUSHÄNGE IN ÖFFENTLICHEN EINRICHTUNGEN, Z.B. RATHÄUSER, FAMILIENEINRICHTUNGEN

PERSÖNLICH

- MUNDPROPAGANDA VON FAMILIENMITGLIEDERN, NACHBARN, BEKANNTEN
- WOCHE DER OFFENEN UNTERNEHMEN

Tipp:

Immer mehr Unternehmen lassen professionelle Imagevideos zum Rekrutieren von Nachwuchs anfertigen. Achte also in sozialen Netzwerken oder auf Unternehmensseiten auf die kleinen Filmchen.

• Ausbildungsmessen und Events 2021 •

08.-13.03.2021
WOCHE DER OFFENEN UNTERNEHMEN ERZGEBIRGSKREIS

27.03.21: STUZUBI
Kongresshalle am Zoo Leipzig

24.04.-25.04.2021
MACH WAS!
Messehalle Chemnitz

19.06.2021
STUDIENMESSEERZ
Silberlandhalle
Annaberg-Buchholz

Aufgrund der aktuellen Situation ist es möglich, dass sich die Termine kurzfristig ändern.
Bitte informiere dich vor dem Besuch eines Events beim Veranstalter.

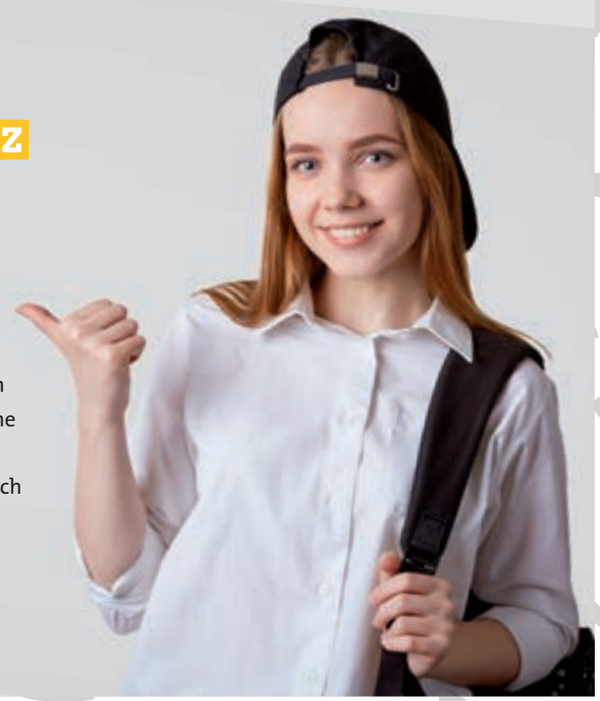

Ausbildungsplatzsuche trotz Corona?

Na klar, jetzt erst recht!

Du und deine Eltern haben sich diese Frage bestimmt auch schon gestellt. Zu Recht, denn die aktuelle Situation verunsichert viele Schulabgänger und Eltern. Doch keine Panik, der Ausbildungsmarkt in Sachsen existiert nach wie vor und sucht sogar noch händeringender Azubis, als in den letzten beiden Jahren.

Die IHK Chemnitz gab bereits Ende 2020 bekannt, dass viele Unternehmen an ihrer Azubisuche festhalten und den Blick bereits auf das kommende Ausbildungsjahr gerichtet haben. Viele Ausbildungsmessen und Praktika wurden im vergangenen Jahr abgesagt, aus diesem Grund sind wahrscheinlich viele Ausbildungsplätze unbesetzt geblieben. Zudem beginnen viele Schulabgänger zunächst ein Studium – beides potentielle Gründe für eine gute Ausgangslage bei deiner Lehrstellensuche. Auch das Wirtschaftsministerium zeigte sich in den letzten beiden Monaten 2020 zufrieden, da Ausbildungsunternehmen durch Zuschüsse zur Ausbildungsvergütung unterstützt werden.

Nach den harten letzten Monaten solltest du also auch optimistisch bleiben und dich, wenn noch nicht erfolgt, in den nächsten Wochen intensiv mit der Suche nach einen Ausbildungsplatz beschäftigen. Die Erfolgschancen sind trotz Corona hoch und eine „schulische Warteschleife“ sollte nur als Notfallplan in Erwägung gezogen werden.

Ausbildungsatlas – Dein Leitfaden für die Berufswahl

- **Welche Ausbildungsberufe gibt es überhaupt?**
- **Wie lang dauert die Ausbildung?**
- **Welche Voraussetzungen muss ich für bestimmte Berufe mitbringen?**
- **Wer bildet überhaupt aus?**

Früher oder später wirst du dir wahrscheinlich die Frage stellen, wie deine berufliche Zukunft mal aussehen soll. Und schnell wirst du feststellen, dass es dafür gefühlt unzählige verschiedene Wege gibt. Die IHK Chemnitz ist allein schon für über 180 Ausbildungsberufe in ganz Südwestsachsen zuständig. Klar, dass man da schnell den Überblick verlieren kann.

Wenn es dir auch so geht, schau‘ doch mal in den Ausbildungsatlas. Damit bekommst du ein umfangreiches Nachschlagewerk an die Hand, in dem die verschiedensten Berufe aus den Bereichen Industrie, Handel, Gastronomie und Dienstleistungen im Detail vorgestellt werden. Du findest darin Tätigkeitsbeschreibungen, Infos zu den nötigen Voraussetzungen, möglichen Spezialisierungen und Angaben zur Ausbildungsdauer. Dazu gibt’s eine Übersicht ausbildender Unternehmen, gegliedert nach Berufen und Region.

Klingt gut?
Dann klick doch mal rein auf:
www.karriere-rockt.de/ausbildungsatlas.
Alternativ kannst Du natürlich einfach bei Deiner IHK vorbeischauen und Dir ein Offline-Exemplar in Papierform sichern.

STREBER Weisheiten

1. 2020 wird die Wettervorhersage undeutlicher, da weniger Flugzeuge im Luftraum unterwegs sind.
2. Während Barack Obamas Besuch in Kenia 2015 wurden dort mehrere Babys geboren. Eines davon wurde aufgrund des Besuchs „Air Force One“ genannt.
3. Erdbebenforscher stellten fest, dass durch die Corona-Krise die Erde weniger bebt: Weniger Bewegung auf der Erde bedeutet also auch weniger Schwingung.
4. Das Knirschen beim Laufen über den Schnee entsteht durch Brechen der Eiskristalle.
5. 86 % der Deutschen, die einen Kühlschrank oder eine Kühltruhe kaufen wollten, griffen aufgrund des Lockdowns zu größeren Geräten.
6. Faultiere fressen auch Algen, die in ihrem Fell wachsen.
7. Mediziner unterscheiden mehr als 240 Arten von Kopfschmerzen.
8. Das Wort „brav“ bedeutete früher wild, tapfer und unbändig, wie das englische „brave“.

Mehr unnützes Wissen findest du in „Neon Unnützes Wissen“, erschienen im Heyne-Verlag.

eins
energie in sachsen

Nach der Schule durchstarten mit **eins**

Jetzt bewerben auf **www.eins.de/ausbildung**

eins sucht die Fachkräfte von morgen.

Egal ob Ausbildung in kaufmännischen und technischen Berufen, Praktika, Diplomarbeit oder Berufseinstieg – wir bieten viele Möglichkeiten und Chancen für die Zeit nach dem Schulabschluss. Eine Ausbildung bei **eins** ist abwechslungsreich und hat Zukunft.

Azubis bei eins erwartet:

- Kennenlernen vieler verschiedener Abteilungen im Unternehmen
- Berufsschule in Chemnitz
- gemeinsame Veranstaltungen und Schulungen mit den anderen Azubis
- gestaffelte attraktive Ausbildungsvergütung
- 38 Stunden Wochenarbeitszeit
- Jobperspektive und Entwicklungsmöglichkeiten

Infos zu allen Ausbildungsberufen gibt es hier:
www.eins.de/ausbildung

Der Versorger **eins** ist der führende kommunale Energiedienstleister in Chemnitz und Südsachsen. Mit mehr als 1.100 Beschäftigten zählen wir zu den größten Arbeitgebern der Region. **eins** versorgt rund 400.000 Kunden mit Erdgas, Strom, Internet, Wärme sowie Wasser und energienahen Dienstleistungen.

DIE WELT
DEUTSCHLANDS BESTE ARBEITGEBER
eins energie in sachsen
HOHE ATTRAKTIVITÄT
Bevölkerungsumfrage
www.arbeitgeber-image.de
ServiceWoke GmbH 1112020

5 Gründe für eine Berufsausbildung

1. Finanzen und Lernen
Als Azubi verdienst du dein eigenes Geld und bist ein stückweit unabhängig, während du lernst und deinen Horizont erweiterst.

2. Praxis und Theorie gleichermaßen
Im Unternehmen und der Berufsschule lernst du alles, was du für das spätere Ausüben des Berufes brauchst.

3. Aufstiegsmöglichkeiten
Eine berufsausbildung ist die optimale Grundlage, um schnell die Karriereleiter zu erklimmen. Es winken die Weiterbildungen zum Fachwirt, Meister oder der Weg ins Studium.

4. Beste Chancen am Arbeitsmarkt
Der Fachkräftemangel ist hoch, deshalb ist die Übernahmewahrscheinlichkeit nach deiner Ausbildung groß. Etwa zwei Drittel der Azubis werden direkt vom Unternehmen übernommen. Laut IHK ist das deutsche Ausbildungssystem im internationalen Vergleich eines der besten Modelle.

5. Berufliche Mobilität
Egal wo du deine Ausbildung abgeschlossen hast, bundesweite Ausbildungsvorschriften und Prüfungen sorgen dafür, dass du beruflich mobil bist.

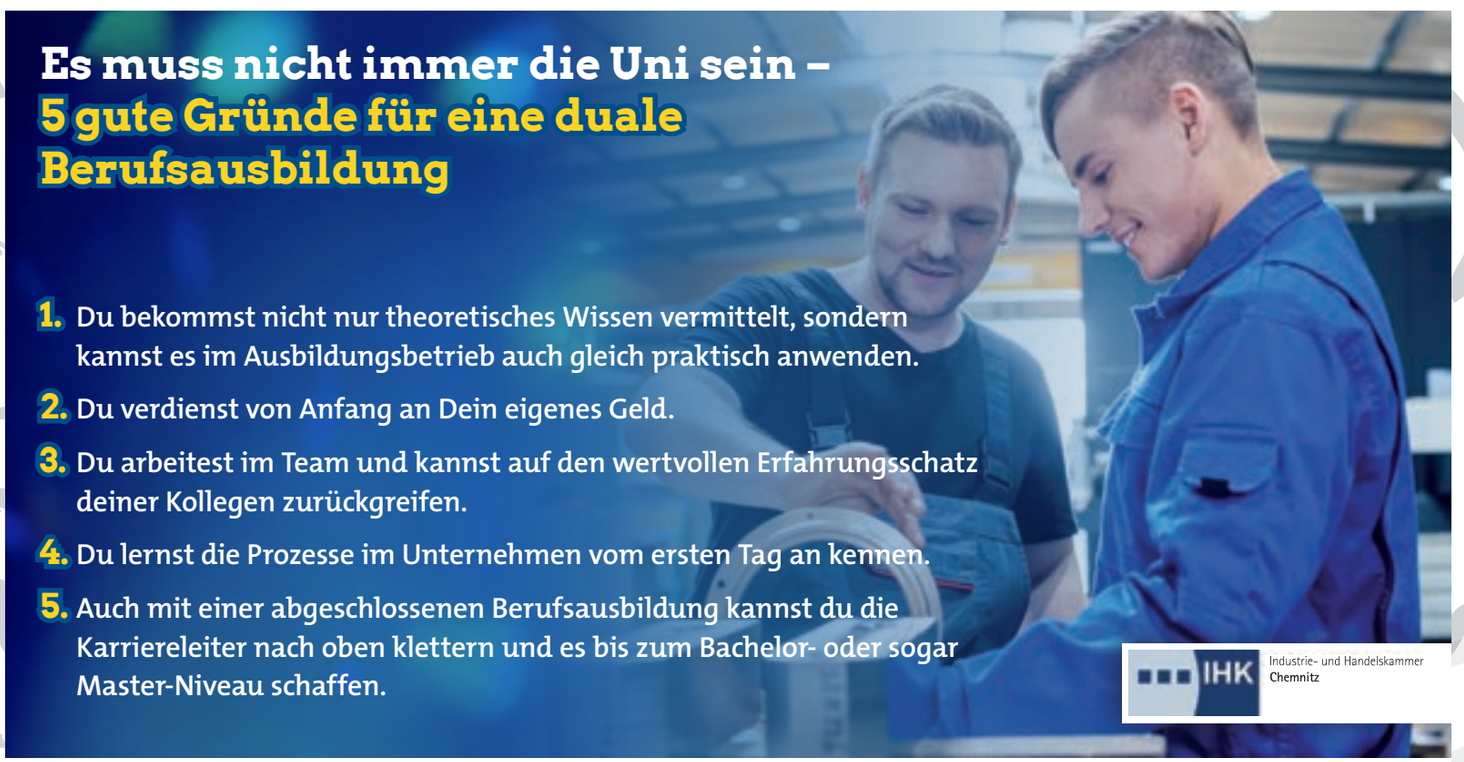

Klick Dich zu Deiner Karrierechance!
WWW.KARRIERE-ROCKT.DE
DAS KARRIEREPORTAL DER IHK CHEMNITZ.
DIEKARRIEREMACHER
@die_karrieremacher
Folgt uns auf Instagram!

Keine halben Sachen? Von wegen!

Am 05.02.2021 ist es soweit: Die Halbjahreszeugnisse werden auch in Sachsen wieder fällig. Für viele Schüler wird es dann richtig ernst. Auch für dich? STREBER hat für dich die wichtigsten Facts ums Halbjahreszeugnis zusammengetragen.

Superwichtig für die Bewerbung

Stimmt zur Hälfte: Es kommt nämlich ganz darauf an, wofür du dich bewirbst. Es gibt viele Ausbildungsberufe, für die du dich schon ein Jahr vor Beginn bewerben musst. In den meisten Fällen läuft die Bewerbungsfrist in den Herbstmonaten ab. Das bedeutet, dass in diesem Fall dein letztes Ganzjahreszeugnis eine entscheidende Rolle spielt. Ganz anders sieht es aus, wenn du dich für einen weiteren schulischen Weg entscheidest (z.B. Berufliches Gymnasium), denn dort zählt das Halbjahreszeugnis.

Ein Zeichen von Ehrgeiz und Fleiß

Ein Halbjahreszeugnis kannst du zu deinem Vorteil nutzen, wenn sich deine Leistungen verbessert haben. In diesem Fall kann es nicht schaden, den neuesten Zwischenstand bei deinem Unternehmen nachzureichen. Niemand ist unfehlbar und Verbesserungen zeugen von Disziplin, Zielstrebigkeit, Fleiß und Ehrgeiz.

Umgekehrt gilt: Hast du dich in den Noten verschlechtert und dein potentieller Ausbilder fordert kein Update ab, lass es lieber sein!

Die Möglichkeit dich zu upgraden

Sicher nervt es, vor allem, wenn du noch nicht die Ergebnisse erreicht hast, die du dir vorstellst. Sieh‘ es positiv: Das Halbjahreszeugnis ist wie eine Generalprobe und verrät dir, in welchen Fächern du noch Potential hast oder dich anstrengen musst. Nutze die Chance auf ein Upgrade im Sommer, denn nach dem Zeugnis ist vor dem Zeugnis. Setze dir realistische Ziele und erstelle dir einen Lernplan, um diese erreichen zu können.

Schülerjob, Ferienarbeit oder Praktikum?

Ha, spätestens, wenn du überlegst, in den Winterferien etwas Geld zu verdienen oder Praxiserfahrung zu sammeln, wird dein Halbjahreszeugnis wichtig. Denn auch für ein Praktikum oder Schülerjob musst du in der Regel eine formale Bewerbung schreiben. Eine Leistungsübersicht zeigt deinem Arbeitgeber in spe, dass deine Stärken genau dort liegen, wo er dich brauchen könnte.

Megamieser Giftzettel, was nun?

Deine Eltern sind stinksauer und du ärgerst dich ohnehin über dich selbst, eine schreckliche Situation. Bewahre Ruhe! Sage nichts Verletzendes zu deinen Eltern! Ziehe dich nicht zurück, sondern spreche mit Freunden oder Familienmitgliedern über deine Probleme oder Ängste. Ein schlechtes Zeugnis ist kein Todesurteil! Vielerorts gibt es extra eingerichtete „Zeugnistelefone“, aber auch Telefonseelsorgen helfen dir, mit der Situation zurechtzukommen.

Telefonseelsorge bundesweit:
0800 1110111 und 0800 1110222

„Andere reden von Zukunft, wir sind schon mitten drin.“
Julia & Malek (Auszubildende)

Ausbildung zur Pflegefachfrau/-mann (m/w/d)

Du... hast Freude am Umgang mit Menschen,
fühlst dich in einem starken Team wohl,
bist interessiert an sozialen und medizinischen Aufgaben?

Dann bewirb dich bei uns.
Wir freuen uns auf dich!

AWO www.awo-chemnitz.de | facebook.com/awo.chemnitz

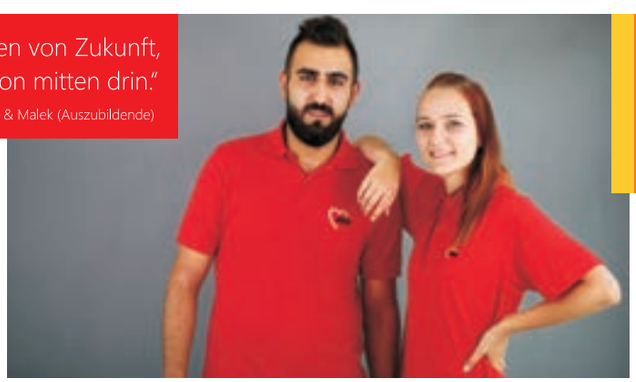

Top Berufe mit steilen Karrierechancen

Studium, Ausbildung, Abschlussprüfung usw. – alles Themen, die du schon bald nicht mehr hören kannst. Allerdings brennen dir da ein paar wichtige Fragen unter den Nägeln, die du bisher noch nicht von vorne bis hinten durchgekaut hast: Wo verdiene ich am besten? In welchen Berufsfeldern habe ich die besten Aufstiegschancen?
Die Antworten darauf sind nicht einfach, denn Faktoren wie Unternehmensgröße und Geografie spielen dabei häufig eine Rolle. Zudem musst du wissen, dass die meisten „Berufsbezeichnungen" erst nach vielen Jahren Erfahrung erreicht werden können – ein Einstieg direkt nach der Schule ist eher unwahrscheinlich, aber Ziele sind bekanntlich zum Erreichen da.

Dein Sprung in eine steile Karriere

Foto: AdobeStock / Mongkolchon

Corporate Finance Manager

Ein Corporate Finance Manager ist für die effiziente und effektive Steuerung des Geldmanagements eines Unternehmens verantwortlich. Die Finanzwirtschaft ist dabei sein Spezialgebiet. Er kümmert sich beispielsweise um die Verteilung von Anlagevermögen oder trifft wichtige Entscheidungen in Bezug auf große Investitionen und legt den Unternehmenswert fest.

Grundlage des Berufes bilden ein erfolgreich abgeschlossenes Studium im Wirtschaftsbereich sowie mehrjährige Berufserfahrung im Finanzbereich eines Unternehmens bzw. eines dynamischen Umfeldes.

Apotheker

Der selbstständige Apotheker ist ein richtiger Unternehmer, dessen Gehalt nach oben hin kaum Grenzen kennt. Neben den betriebswirtschaftlichen Tätigkeiten, forschen, experimentieren und verkaufen Apotheker. Da sie Experten für Arzneimittel sind, die Pharmaindustrie boomt und sie, ähnlich wie bei Ärzten, eine hohe Verantwortung tragen, gehören sie zu den Besserverdienern.

Über die „Stiftung für Hochschulzulassung" wird ein Studium der Pharmazie ermöglicht. In 22 Universitäten in Deutschland kann das vierjährige Studium absolviert werden. Anschließend folgt eine einjährige Praxisausbildung und die Pharmazeutische Prüfung, welche in mehreren Abschnitten abzulegen ist.

Vielfältige Ausbildungsmöglichkeiten, eine faire Bezahlung und ein krisenfester Arbeitsplatz – eine Ausbildung bei den Johannitern ist besser für alle.

Wir suchen

Auszubildende zur Pflegefachkraft (m/w/d)

Unsere Leistungen für dich:
- 1. Ausbildungsjahr 1.211,43 €
  2. Ausbildungsjahr 1.288,75 €
  3. Ausbildungsjahr 1.391,85 €
- 13. Monatsgehalt
- 29 Tage Urlaub
- Sicherheit durch gute Chancen zur Übernahme nach der Ausbildung

Wir sind Praxispartner für Sozialassistenten und Erzieher (m/w/d).

Johanniter-Unfall-Hilfe e.V.
Regionalverband Zwickau/Vogtland
Uferstraße 31, 08412 Werdau
Tel. 03761 8883-58
bewerbung.zwickau-vogtland@johanniter.de

Mehr Infos unter: besser-für-alle.de

JOHANNITER

KANN MAN AUCH ALS EINSTEIGER SEIN DING MACHEN?
HIER SOLLST DU ES.

Anna-Lena D.

Business Development Manager

Der Business Development Manager ist ein wahrer Zukunftsspezialist, denn er analysiert und beobachtet den rasanten Wirtschaftswandel und reagiert strategisch auf aktuelle Bedingungen und im Sinne des Unternehmens. Er beschäftigt sich mit Kundenbedürfnissen und Marktentwicklungen. Er arbeitet in der Pharmaindustrie, IT- oder Automobilbranche. Ein Einstieg in den Beruf ist nicht direkt nach dem Studium, sondern erst nach einigen Jahren Berufserfahrung möglich.

Foto: AdobeStock | peampath

Ein Studium in den Bereichen Chemie, IT, Biotechnologie, Maschinenbau oder Telekommunikation sind eine wichtige Voraussetzung. Besonders gefragt sind Ingenieuren. In manchen wirtschaftswissenschaftlichen Masterstudiengängen gibt es die Möglichkeit den Schwerpunkt auf Geschäftsfeldentwicklung zu setzen.

Fluglotse

Der Beruf des Fluglotsen zählt zu den bestbezahltesten Ausbildungsberufen. Mit Hilfe von verschiedenen technischen Geräten überwachen sie den Flugraum. Sie koordinieren Start und Landung und sorgen für einen reibungslosen Flugverkehr. Fluglotsen tragen eine sehr hohe Verantwortung und arbeiten auch an Sonn- und Feiertagen. Die Ausbildungsplätze sind sehr hart umkämpft, 95% der Bewerber bestehen den Eignungstest nicht.

Die besten Chancen auf die dreijährige Ausbildung haben Absolventen des Abiturs- oder Fachabiturs. Beste Aufstiegschancen gibt es durch ein anschließendes Studium im Bereich Luftverkehrsmanagement.

Personalmanager

Der sogenannte Personaler verfügt über ein großes Aufgabengebiet, demensprechend vielseitig sind auch seine Qualifizierungen. Beginnend bei der Einstellung von neuen Mitarbeitern, über die Karriereplanung und Weiterentwicklung bis hin zum Ausscheiden von Mitarbeitern, ist das Portfolio seines Jobs so breit gefächert, wie in kaum einem anderen Beruf.

Quereinstieg nach Absolvieren eines Studiums in den Bereichen BWL, Jura, Soziologie, Wirtschaftsrecht oder Pädagogik. Ein Master im Personalmanagement bietet die Möglichkeit sich zu spezialisieren und wird mittlerweile an einigen Hochschulen in Deutschland angeboten.

Ludwig Fresenius Schulen

Ich werde was.

Mit Spaß und Perspektive!

Unsere Ausbildungen in Chemnitz und Zwickau:

Ergotherapeut/in (auch verkürzt*)
Logopäde/Logopädin
Medizinisch-technische/r Laboratoriumsassistent/in
Pflegefachmann/frau (in Vorbereitung)
Pharmazeutisch-technische/r Assistent/in*

*Förderung u. a. durch Jobcenter oder Arbeitsagentur möglich

Bewerbung jederzeit möglich

Ausbildungen und Weiterbildungen in über 30 Städten in den Bereichen Therapie und Wellness, Pflege und Pädagogik, Medizin und Labor, Technik sowie Wirtschaft – auch in Chemnitz und Zwickau

Was? Wann? Wo?
www.ludwig-fresenius.de

Mit der richtigen Ausbildung zum Wunschberuf!

Eine gute Ausbildung ist das A und O für dauerhaften beruflichen Erfolg – vor allem in schwierigen Zeiten. Die Ausbildungen der Ludwig Fresenius Schulen in Sachsen zeichnen sich nicht nur durch eine hohe Praxisnähe aus, sondern bieten hervorragende Zukunftsperspektiven in der wachsenden Gesundheitsbranche.

Ob im Bereich Therapie, Pflege oder Medizin und Labor: Realschulabsolventen und Abiturienten, die in ihrem zukünftigen Beruf gerne mit Menschen zusammenarbeiten und Gutes tun möchten, finden an den Ludwig Fresenius Schulen in Chemnitz und Zwickau die passende Ausbildung.

In Chemnitz steht neben der Logopädie-Ausbildung die neue Ausbildung Pflegefachmann/frau zur Wahl, die Altenpflege, Krankenpflege und Kinderkrankenpflege in sich vereint. Beide Ausbildungen dauern drei Jahre und schließen mit einer staatlichen Prüfung ab. Nächster Beginntermin für die Pflege-Ausbildung ist der 1. März 2021. Die Logopädie-Ausbildung startet jährlich im September.

An den Ludwig Fresenius Schulen Zwickau werden jedes Jahr im September neue Ergotherapeuten, Pharmazeutisch-techn. Assistenten (PTA) sowie Medizinisch-techn. Laboratoriumsassistenten (MTLA) ausgebildet. Die PTA-Ausbildung dauert inklusive Apothekenpraktikum 2,5 Jahre, Ergotherapeuten und MTLAs machen ihren Abschluss nach drei Jahren.

Dank der angekündigten staatlichen Schulgeldförderung in Sachsen sind alle genannten Ausbildungen, die 2021 starten, **voraussichtlich schulgeldfrei.** Bewerbungen sind grundsätzlich ganzjährig online möglich.

Weitere Infos finden sich unter **www.ludwig-fresenius.de**

Ludwig Fresenius Schulen Chemnitz
Ebertstraße 10 · 09126 Chemnitz
Telefon: 03 71 / 22 70 04

Ludwig Fresenius Schulen Zwickau
Lothar-Streit-Straße 10
08056 Zwickau
Telefon: 03 75 / 21 24 56

WOCHE DER OFFENEN UNTERNEHMEN ERZGEBIRGSKREIS

21. BIS 26. JUNI 2021

Gute Vorbereitung in der Schule ist wichtig. Doch das gilt nicht nur für Referate und Klassenarbeiten – auch die berufliche Zukunft will gut geplant sein. Und genau bei der Vorbereitung dieser Planung hilft die Veranstaltungsreihe „Woche der offenen Unternehmen im Erzgebirgskreis“.

Die Arbeitsagentur Annaberg-Buchholz sucht Nachwuchskräfte für die eigenen Reihen und stellt zur Woche der offenen Unternehmen ihre eigenen Ausbildungs- und Studienwege vor.

INTERESSIERT? Dann tragt Euch schon mal die folgenden Termine in Eurem Kalender ein und sichert Euch Euren Teilnehmerplatz.

Wir kommen direkt vor Eure Haustür und bieten die Informationsveranstaltungen nicht nur in der Arbeitsagentur Annaberg-Buchholz, Paulus-Jenisius-Strasse 43 (21. & 22. Juni) sondern auch in der Geschäftsstelle Stollberg, Schlachthofstraße 5 (23. & 24. Juni) an.

AM 21.06 & 22.06.

JEWEILS 13.30 - 14.30 UHR & 15.00 - 16.00 UHR

Informieren wir über die Ausbildung „Fachangestellte/r für Arbeitsmarktdienstleistungen“

AM 23.06. & 24.06.

JEWEILS 13.30 - 14.30 UHR & 15.00 - 16.00 UHR

Informieren wir über die Studiengänge
„Arbeitsmarktmanagement“ oder
„Beratung für Bildung, Beruf und Beschäftigung"

IMPRESSIONEN VOM VORJAHR

HOPPE Interessenten

Bräuer Systemtechnik

Auerhammer Metallwerk

Bundesagentur für Arbeit
Agentur für Arbeit
Annaberg-Buchholz
bringt weiter.

FRÜHER NIE GEWUSST, WO ICH HIN WILL. JETZT AUF DEM BESTEN WEG ZUM TRAUMJOB.
WERDE
ZUKUNFTSSTARTER
MIT EINER AUSBILDUNG, DIE DICH WEITERBRINGT!
Auf dem Weg dahin unterstützt dich die Berufsberatung. Was geht in deiner Region, welche Unternehmen bilden aus und welche Ausbildung passt zu dir? Bei diesen und weiteren Fragen rund um Ausbildung und Studium unterstützen dich die Berufsberater der Arbeitsagentur.
www.dasbringtmichweiter.de
Bundesagentur für Arbeit
Agentur für Arbeit Chemnitz

Der STREBER-Berufekatalog

Foto: AdobeStock | NDABCREATIVITY

Gut ausgebildete Fachkräfte im Gesundheitswesen, im Handwerk oder in Industrie und Handel sind heißbegehrt und werden in den nächsten Jahren noch gefragter sein, als sie es ohnehin schon sind. Aufgrund des demografischen Wandels rückt der Renteneintritt vieler Mitarbeiter immer näher, die Unternehmen brauchen Nachwuchs. Nicht nur diese Tatsache ist der Grund für ein breites Angebot an Ausbildungsplätzen, sondern auch der Studienwunsch vieler Schulabgänger. Beste Aussichten für dich also, um deinen Wunschausbildungsplatz zu besten Konditionen zu erhalten. Eigenes Geld, Praxiserfahrung und gute Weiterbildungsmöglichkeiten – es lohnt sich!
Kompakt und übersichtlich stellt dir STREBER Ausbildungsberufe aus Gesundheit, Industrie und Handwerk vor. Informativ und nützlich für den Startschuss deiner Berufsorientierung.

Schülerpraktika

IHK Industrie- und Handelskammer Chemnitz

Bald sind Winterferien! Endlich mal keine Schule - wie sieht's aus mit einem Schülerpraktikum im Unternehmen? Nicht um irgendwo Akten zu kopieren, Kaffee zu kochen oder Regale einzuräumen, sondern um spannende und zukunftssichere Berufe kennenzulernen.

Wir bringen zusammen, was zusammen passt!

Ob zur Orientierung oder Erfahrung, oder im Zusammenhang mit eurer Schule - an Praktika führt kein Weg vorbei. Das IHK-Karriereportal und unsere Lehrstellenbörse bahnen euch den Weg mit allen relevanten Informationen rund um die Themen Praktikum und Ausbildungsstellen. Kostenlos!
Passende Praktikumsstellen findest Du unter:
www.karriererockt.de/praktikumsboerse.html

Klick Dich rein!

Klick Dich zu Deiner Karrierechance!
WWW.KARRIERE-ROCKT.DE
DAS KARRIEREPORTAL DER IHK CHEMNITZ.

DIEKARRIERE**MACHER**

@die_karrieremacher
Folgt uns auf Instagram!

Wellpappe Auerswalde KG

Ausbildungsplätze 2021

- Medientechnologe Druck (m/w/d)
- Packmitteltechnologe (m/w/d)
- Elektroniker (Betriebstechnik) (m/w/d)
- Mediengestalter Digital & Print (m/w/d)
- Fachkraft für Lagerlogistik (m/w/d)
- Industriemechaniker (m/w/d)

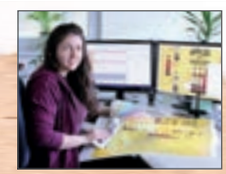

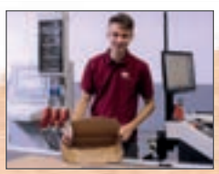

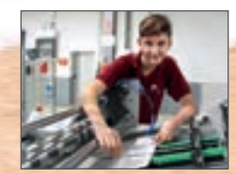

Gestalte Deine Zukunft mit uns!

Du suchst eine anspruchsvolle und abwechslungsreiche Ausbildung mit Perspektive und guten Entwicklungsmöglichkeiten? Dann bewirb Dich jetzt!
Ausbildungsbeginn: 01.09.2021!

Bei Interesse sende Deine vollständige Bewerbung an:

Wellpappe Auerswalde KG
Auerswalder Höhe 2
09244 Lichtenau

Frau Weiß
Tel.: 037208-608-3100
gweiss@schiettinger.de

Einfach QR-Code scannen. Wir freuen uns auf Deine Bewerbung.

www.wellpappe-auerswalde.de

GESUNDHEIT

Notfallsanitäter

Empfohlener Schulabschluss: Realschulabschluss
Ausbildungsdauer: 3 Jahre
Ausbildungsart: Schulische Ausbildung, die durch das Notfallsanitätergesetz geregelt ist und auch praktische Anteile beinhaltet

Deine Fertigkeiten und Fähigkeiten: Einfühlungsvermögen, guter Umgang mit Menschen, Zuverlässigkeit, du behältst in Stresssituationen einen kühlen Kopf
Tätigkeiten: Einsätze entgegennehmen, medizinische Erstversorgung gewährleisten, Notärzten assistieren, Angehörige betreuen, Patienten und Unterlagen an das Krankenhaus übergeben, Medikamente auffüllen, Rettungsfahrzeuge kontrollieren
Arbeitszeiten: Werktags und am Wochenende im Schichtdienst
Arbeitsorte: Rettungsdienste, Krankentransportdienste, Feuerwehren

Aufstiegschancen: Praxisanleiter, Lehrkraft an der Rettungsdienstschule, Betriebswirt für Management im Gesundheitswesen

Generalistische Pflegeausbildung (früher Altenpfleger)

Empfohlener Schulabschluss: Realschulabschluss
Ausbildungsdauer: 3 Jahre

Ausbildungsart: Schulische Ausbildung an Pflegeschulen auf Grundlage des Pflegeberufsgesetzes

Foto: AdobeStock | Pixel-Shot

Deine Fertigkeiten und Fähigkeiten: Hilfsbereitschaft, gute körperliche Kondition, Einfühlungsvermögen, Geduld
Tätigkeiten: An- und Ausziehen von Patienten, Blutdruck messen, Infusionen legen, Begleitung sterbender Menschen, Betreuung der Angehörigen, Hilfe bei der Nahrungsaufnahme und Körperhygiene, Abrechnung der Pflegeleistung, Vorbereitungen für einen Nachlass
Arbeitszeiten: Werktags, an Sonn- und Feiertagen, Schichtdienst
Arbeitsorte: Pflegeheime, Seniorenheime, Krankenhäuser,

Aufstiegschancen: Fortbildung für leitende Tätigkeiten, Studium der Betriebswirtschaftslehre

PLANLOS, aber motiviert & neugierig?
Dann bist du bei uns genau richtig!
Wir bilden aus (m/w/d):
Zerspanungsmechaniker
Industriemechaniker
Maschinen- u. Anlagenführer
technischer Produktdesigner
Mechatroniker
IDH-GRUPPE
Unser Leistungspaket für Euch:
familiäres Arbeitsklima mit individueller Betreuung, hohe Ausbildungsvergütung nach Haustarifvertrag, 30 Tage Urlaub, monatliche Gutscheinkarte, Weihnachts- und Urlaubsgeld, Aufstiegs- und Entwicklungsmöglichkeiten
www.idh-glauchau.com
Unterlagen an: bewerbung@idh-glauchau.de
IDH bei Facebook Klickt Euch rein!
Meeraner Straße 25 | 08371 Glauchau

HANDWERK

Gesundheits- und Krankenpfleger

Empfohlener Schulabschluss: Hauptschulabschluss
Ausbildungsdauer: 1 – 4 Jahre (die Ausbildung ist in Deutschland nicht einheitlich geregelt)
Ausbildungsart: Schulische Ausbildung mit Praktika

Deine Fertigkeiten und Fähigkeiten: Hilfsbereitschaft, Einfühlungsvermögen, Verständnis für Menschen
Tätigkeiten: Ärzte und Pfleger begleiten, Angehörige betreuen, Anlegen von Verbänden, Ankleiden von Patienten
Arbeitszeiten: Werktags und am Wochenende im Schichtdienst
Arbeitsorte: Säuglings- und Kinderstationen, Altenheime, Facharztpraxen, Gesundheitszentren

Aufstiegschancen: Weiterbildung zum Fachwirt, Betriebswirt für Management im Gesundheitswesen

Tischler

Empfohlener Schulabschluss: Hauptschulabschluss
Ausbildungsdauer: 3 Jahre
Ausbildungsart: Duale Ausbildung

Deine Fertigkeiten und Fähigkeiten: Große Vorstellungskraft, Kreativität, Genauigkeit, handwerkliche Begabung, Zahlenverständnis, du bist kommunikativ
Tätigkeiten: Kundenberatung, Bedienung von Maschinen, Bearbeitung von Holz, Umgang mit anderen Materialien wie Glas oder Kunststoff
Arbeitszeiten: Werktags
Arbeitsorte: Werkstatt, Produktionshallen

Aufstiegschancen: Tischlermeister, Weiterbildung zum Restaurator, Diplom Holzwirt

Bäcker

Empfohlener Schulabschluss: Hauptschulabschluss
Ausbildungsdauer: 3 Jahre
Ausbildungsart: Duale Ausbildung

Deine Fertigkeiten und Fähigkeiten: Kreativität, Zuverlässigkeit, Teamfähigkeit, Geschicklichkeit mit den Händen, Freude am Bearbeiten von Lebensmitteln, guter Umgang mit Menschen
Tätigkeiten: Bestellungen ausführen, Abmessen von Zutaten, kontrollieren und bedienen von Knetmaschinen, Teigbearbeitung mit den Händen, Reinigung der Arbeitsmaterialien, präsentieren und verkaufen der Waren
Arbeitszeiten: Nachts an Werktagen und am Wochenende
Arbeitsorte: Backstube und Verkaufsraum

Aufstiegschancen: Technischer Fachwirt, Bäckermeister, Studium der Lebensmitteltechnologie

Jetzt machst Du Abi und Berufsausbildung in einem, das Projekt nennt sich DuBAS. Seit 2017 gibt es die vierjährige Ausbildung nun auch in Südwestsachsen.

Beruf und Abi zugleich - das wär' doch was!

Duale Berufsausbildung mit Abitur in Sachsen (DuBAS)

Warum mühsam Berufsausbildung und Abitur nacheinander machen, wenn du beides kombinieren kannst? Mit DuBAS gehst du in die Berufsschule, die gleichzeitig Berufliches Gymnasium ist und erlernst dabei noch einen anerkannten Beruf im Betrieb. Das Ganze dauert statt der üblichen sechs Jahre nur vier Jahre und schließt jeweils mit der IHK-Ausbildungs- und der Abiturprüfung ab.
Seit 2017 gibt es diese Ausbildung auch in Südwestsachsen.

- **Im Beruflichen Schulzentrum für Wirtschaft II in Chemnitz kannst du Industriekaufmann/-frau mit Abitur werden.**
- **Der schulische Teil der Ausbildung kombiniert allgemeinbildende und berufsbezogene Unterrichtsinhalte am Beruflichen Gymnasium mit den berufsübergreifenden und berufsbezogenen Inhalten der Berufs-schule.**
- **Die betriebliche Ausbildung findet ab dem zweiten Jahr im Unternehmen mit Ausbildungsvertrag statt**

Bei erfolgreichem Abschluss der Abschlussprüfungen kannst du dich z. B. für Aufstiegsfortbildungen im Unternehmen oder auch für die Aufnahme eines Hochschulstudiums entscheiden. Die Allgemeine Hochschulreife berechtigt für ein Studium an jeder Universität, Hochschule, Fachhochschule oder Berufsakademie.
Die Aufnahme in den Bildungsgang DuBAS ist auf zwei Wegen möglich. Entweder bewirbst du dich bei einem Ausbildungsbetrieb oder direkt am Beruflichen Schulzentrum für Wirtschaft II in Chemnitz mit anschließender Vermittlung eines Ausbildungsbetriebes. In beiden Fällen musst du dich jedoch zwingend über den Aufnahmeantrag des Beruflichen Schulzentrums direkt für DuBAS anmelden.
Bewerbungsschluss ist der 31. März des jeweiligen Jahres.

Habt Ihr Fragen?
Genaue Infos gibt's von Peggy Neumann, **Tel. 0371/6900-1430.**

IHK Industrie- und Handelskammer Chemnitz

Johanna & Lukas Kaiser
Fahrzeuglackierer

HANDWERKSKAMMER
CHEMNITZ

Was wir tun, macht uns
unabhängig.

Wir wissen, was wir tun.

Dein Weg ins Handwerk?
EINFACH
FRAGEN!
WhatsApp & Hotline 0371 5364-118

DAS HANDWERK
DIE WIRTSCHAFTSMACHT. VON NEBENAN.

Freie Lehrstellen im Handwerk gibt es hier:
HWK-CHEMNITZ.DE/LEHRSTELLENBOERSE

HANDWERK.DE

Ingwer – der Booster für dein Immunsystem

Foto: Maja Cvetojevi auf Pixabay

Foto: Steve Buissinne auf Pixabay

Alles ab in den Mixer und fertig ist er, dein Ingwer Shot. Dieser ist voll mit entzündungshemmenden und immunstärkenden Stoffen, zudem wird deine Durchblutung gefördert – dein Kopf wird es dir in der Prüfungszeit danken.

Schwierigkeit: leicht
Zeitaufwand: 15 Minuten
Portionen: ca. 10 Stück

Zutaten:

- 3 Bio Orangen
- 1 Bio Zitrone
- 1 gestrichener TL Kurkuma oder frischer Kurkuma
- 15 – 20 g Bio Ingwer (je nach gewünschter Schärfe)
- 1 Prise schwarzer Pfeffer
- 1 TL Honig
- 100 ml kaltes Wasser

Küchenuntensilien:

- Mixer oder Pürierstab
- Glasflasche zum Aufbewahren

So wird's gemacht:

- Orangen und Zitrone gut auspressen.
- Den Ingwer etwas putzen oder schälen.
- Alle Zutaten in einem Mixer oder mit dem Pürierstab fein mixen und anschließend in eine saubere Glasflasche abfüllen.
- Der Shot hält sich im Kühlschrank etwa 5 Tage.

Karriere nach der Lehre?!

Nein, ein erfolgreicher Ausbildungsabschluss bedeutet noch lange nicht das Ende der Fahnenstange. In den meisten Berufen kannst du immer noch eins draufsetzen und durch Weiterbildung und Aufstiegsfortbildungen die Karriereleiter langsam aber sicher höher klettern – und das auch ohne Studium an der Uni. Betriebswirte, Fachwirte, Fachkaufleute oder Meister verfügen über umfassendes Fachwissen und sind in der Regel in mittleren bis höheren Führungspositionen tätig. Fachrichtungen gibt es jede Menge, z.B.

- **Geprüfte(r) Industriemeister(in) Metall**
- **Geprüfte(r) Industriemeister(in) für Kunststoff und Kautschuk**
- **Geprüfter(r) Logistikmeister(in)**
- **Geprüfte(r) Handelsfachwirt(in)**
- **Geprüfte(r) Betriebswirt(in)**

Schau doch einfach mal in das neue Weiterbildungsprogramm der IHK Chemnitz.
Weitere Infos findest Du auch online unter **www.chemnitz.ihk24.de/weiterbildung.**

Freie Schulen Chemnitz

Staatlich genehmigte und anerkannte Ersatzschulen
Fachschulen und Berufsfachschulen

Die Freien Schulen Chemnitz der ASG mbH mit Ihrer Fachschule und Ihren Berufsfachschulen sind eine erfolgreiche private Bildungseinrichtung. Seit über 20 Jahren findet man uns im unmittelbaren Stadtzentrum.
Viele Eltern unserer heutigen Schüler haben bereits unsere Schule besucht und schätzen gelernt. Darauf sind wir stolz.
Schwerpunkte unserer Berufsausbildungen sind die **Bereiche Sozialwesen**, **Pflege** und **Gesundheit**.

Insgesamt nutzen viele unserer Schüler die Möglichkeit im Anschluss direkt in unsere Fachschulstudiengänge, die Ausbildung zum/zur “Staatlich anerkannte/n Heilerziehungspfleger/in” oder “Staatlich anerkannte/n Erzieher/in” einzusteigen.
Abiturienten können dies bereits nach einer verkürzten einjährigen Ausbildung zum/zur “Staatlich geprüften Sozialassistent/in.
Bei einem Abschluss vom berufliches Gymnasium für Gesundheit und Soziales ist der Direkteinstieg möglich.

Unsere künftigen Krankenpflegehelfer die zu Ausbildungsbeginn nur einen Hauptschulabschluss vorweisen können, erreichen bei erfolgreichem Abschluss (Notendurchschnitt 3,0) sogar die Anerkennung des **Realschulabschlusses.** Damit haben auch sie die Möglichkeit sofort im Anschluss, ein Studium zum Heilerziehungspfleger aufzunehmen.

unsere Ausbildungsangebote für das Schuljahr 2021/2022

(mit staatlich geprüftem & anerkanntem Abschluss)

- **Sozialassistent/in**
- **Physiotherapeut/in**
- **Ergotherapeut/in**
- **Krankenpflegehelfer/in**
- **Erzieher/in**
  Beginn März 2021
  (1jährig - berufsbegleitend)
- **Erzieher/in***
- **Heilerziehungspfleger/in***

***zusätzlich ist der Abschluss der Fachhochschulreife möglich**

Weitere Termine und Informationen unter:

Freie Schulen Chemnitz der ASG
- Anerkannten Schulgesellschaft mbH
Annaberger Str. 79
09120 Chemnitz

www.freie-schulen-chemnitz.de
Telefon: 0371 53006-0
eMail: sekretariat@freie-schulen-chemnitz.de

Offiziell empfohlen von
DL Deutscher Lehrerverband

Entdecke den Helden in dir...

...mit Ausbildungsstellen aus deiner Region bei

AUSBILDUNGSHELD.de

ANDROID APP Google play

Erhältlich im App Store

Follow us on

EINFACH, SCHNELL, PERSÖNLICH.

Fit im Winter – fit im Lernen

Wenig Sonnenlicht, trockene Heizungsluft und kalte Füße sorgen in der Winterzeit häufig für unschöne Erkältungen. Dabei haben in den ersten Wochen des Jahres Arbeiten und Klausuren Hochsaison, auf die sich gut vorbereitet werden muss. Damit dein Immunsystem in der kalten Jahreszeit fit bleibt und dir somit beste Lernchancen ermöglicht, hat STREBER für dich wissenswerte Tipps zum Thema Wintergesundheit gesammelt.

Her mit den Nährstoffen!

Zink, Eisen, Vitamin A, D, B und Selen sind besonders wichtig für die Immunabwehr. Iss also

- Brokkoli
- Kohl
- Karotten
- Knoblauch
- Zitrusfrüchte
- Spinat
- Nüsse
- fetthaltiger Fisch
- Hagebutten
- Kurkuma
- Ingwer

Sonne tanken!

In unserer Region ein seltener Gast zu dieser Jahreszeit: die Sonne. Sobald sich diese blicken lässt, solltest du an die frische Luft. Verbringe so viel Zeit als möglich im Freien, denn durch die dicke Wolkenschickt ist die UV-Strahlung sehr gering.

Let's get physical!

Unternehme täglich einen Spaziergang im Freien, teste zu Hause die neuesten Dancemoves oder schwing dich auf den Heimtrainer!

Foto: Anastasia Gepp auf Pixabay

VORSICHT: Überlaste dich nicht. Bei übermäßiger Belastung steigt die Zahl der Abwehrzellen im Blut kurzzeitig stark an. Hinterher sinken sie jedoch unter den Ausgangswert, Krankheitserreger können in diesem Moment schlechter bekämpft werden und es kommt schneller zu Infektionskrankheiten.

No Drama, Lama!

Stress schwächt die Abwehr, vermeide also soweit als möglich körperlichen und psychischen Stress. Nutze deine Freizeit für gezielte Entspannung.

Noch ein Schlückchen!

Wer zu wenig trinkt, fühlt sich oft müde, ausgelaugt und ist anfälliger für Infekte. Dies liegt daran, dass durch Flüssigkeitsmangel die Schleimhäute schneller austrocknen und so Erreger nicht schnell genug „abtransportiert" werden können. Trinke viel Wasser und grünen Tee, dieser enthält wertvolle Antioxidantien, die das Immunsystem stärken.

Händewaschen nicht vergessen!

Nicht nur in der jetzigen Zeit ist Händewaschen ein Hit. Es stärkt zwar nicht direkt das Immunsystem, sorgt aber dafür, dass Viren und Bakterien erst gar nicht in deinen Organismus gelangen.

Gewinnspiel: Häfftig ins neue Jahr

Auch in diesem Jahr verlosen wir wieder gemeinsam mit unserem langjährigen Partner HÄFFT 3x1 tollen Kalender fürs neue Jahr.

- **STYLISHER WOCHENPLANER**
  12 Monate: Januar bis Dezember 2021, Übersichtsseite am Monatsanfang, Jahresübersichten für 2021/2022, Schulferienübersicht DE und AT, Urlaubsplaner, 2 Lesebändchen
- **EINE WOCHE AUF ZWEI SEITEN**
  Links Seite: Kalenderwoche (inkl. Feiertage & KW-Angabe), Rechte Seite: Platz für Notizen aller Art
- **GUMMIBAND, STIFTSCHLAUFE & FROSCHTASCHE**
  Gummiband zum verschließen des Notizkalenders, Froschtasche für lose Zettel, Belege usw. und Schlaufe für den passende Stift
- **NACHHALTIG & KLIMANEUTRAL**
  Elfenbeinfarbenes 90g/m² Premium-Papier aus verantwortungsvollen Quellen, FSC®-zertifiziert, klimaneutral bedruckt
- **PRAKTISCHES FORMAT**
  Taschenbuchformat DIN A5, Flexo-Cover mit Kunstleder-Überzug, silberne Folienprägung, 160 Seiten

Um am Gewinnspiel teilzunehmen, sende einfach bis zum 28. Februar 2021 eine E-Mail mit dem Stichwort HÄFFT an **f.langer@erz-art.de**. Aus allen eingegangenen E-Mails wird der Gewinner ausgelost. Der Rechtsweg ist ausgeschlossen. Die eingesendeten Daten werden ausschließlich zur Gewinnermittlung verwendet. Mit Teilnahme am Gewinnspiel erklären sich deine Eltern damit einverstanden.

Alte Hobbies neu entdeckt

Fetzige Partys, Kino, Veranstaltungen und Restaurantbesuche sind im Moment leider tabu. Doch was tun, mit der freien Zeit? Na klar, Hobbies hat so gut wie jeder: Sport, Gamen, ein Instrument spielen oder Cosplay sind dabei mitunter die beliebtesten. Doch auch längst vergessene und interessante Freizeitaktivitäten sind wieder auf dem Vormarsch. Wieso? Du kannst ihnen ganz allein bei dir zu Hause nachgehen, sie sind meist preisgünstig und verschaffen dir jede Menge neuen geistigen Input.

Modellbau: Ein Hobby für jedermann. Egal, ob Eisenbahnen oder Puppenstuben, die Bastelmöglichkeiten sind vielfältig und im Internet gibt es jede Menge Tipps, Gleichgesinnte und Bestellshops. Freude an Miniaturen und handwerkliches Geschick solltest du mitbringen.

Tagebuch: Du weißt heute schon nicht mehr, was du gestern gemacht hast oder du wolltest dich schreibtechnisch schon immer einmal weiterentwickeln? Dann schnapp dir einen Stift und ein sauberes Notizbuch. Schreibe über Erinnerungen, Wünsche oder Ängste. Das große Plus: Du betreibst Psychohygiene vom Feinsten und schulst nebenbei noch deine Skills in Deutsch.

Häkeln und Stricken: Beides absolut lohnenswerte Hobbies auf dem Vormarsch. Die Buchhandlungen sind voll mit passender Literatur und im Internet findest du jede Menge einfache Tipps zum Einsteigen. Nadel und Wolle sind preisgünstig zu erwerben und am Ende hältst du ein paar Socken, einen Schal oder eine Mütze in deinen Händen.

Puzzeln: Längst nicht mehr nur 2D, sondern mittlerweile auch richtig kompliziert in 3D. Egal ob Eifelturm, Freiheitsstatue oder Hoghwarts aus Harry Potter. Das Angebot an Puzzles ist riesig und für jeden Geschmack ist etwas dabei. Gehirnjogging vom Feinsten und das Endprodukt kann sich sehen lassen. Der Nachteil ist leider, dass manche Puzzles nicht ganz günstig sind.

Schnitzen: Nicht ganz so einfach und ungefährlich, dafür aber umso interessanter und uriger. Vielerorts gibt es Schnitzvereine, die händeringend nach Nachwuchs suchen, um die alte Tradition am Leben zu erhalten. Wenn du handwerkliches Geschick und ein gutes Vorstellungsvermögen hast, solltest du dieses Hobby einmal ausprobieren.

Ausbildungsangebote 2021

- Pflegefachfrau/Pflegefachmann
  Beginn: 01.09.2021 Ende: 31.08.2024
- Staatlich anerkannte*r Heilerziehungspfleger*in
  Beginn: 06.09.2021 Ende: 19.06.2024
- Staatlich anerkannte*r Erzieher*in
  Beginn: 06.09.2021 Ende: 19.06.2024
- Staatlich geprüfte*r Sozialassistent*in
  Beginn: 06.09.2021 Ende: 07.07.2023

Ausführliche Informationen zu allen Aus- und Weiterbildungen, auch zu berufsbegleitenden Angeboten sowie aktuelle Termine finden Sie im Internet oder rufen Sie uns unter 03744 182270 an – wir beraten Sie gern!

INFORMATION • BERATUNG • ANMELDUNG

Gemeinnütziges Schulungszentrum für Sozialwesen gGmbH Auerbach

- Fachschule, Fachbereich Sozialwesen
- Berufsfachschule für Pflegeberufe
- Berufsfachschule für Sozialwesen

Staatlich anerkannte Ersatzschulen
Stauffenbergstraße 19 • 08209 Auerbach/V.

www.sozialwesen-witt.de

Du suchst einen Ausbildungs- oder Praktikumsplatz?

Klick Dich in die Lehrstellenbörse oder Praktikumsbörse der IHK Chemnitz und entdecke **freie Ausbildungsplätze und Praktikumsplätze in 100 Ausbildungsberufen.**

www.karriere-rockt.de

IHK Industrie- und Handelskammer Chemnitz

DIEKARRIEREMACHER

@die_karrieremacher
Folgt uns auf Instagram!

#GemeinsamDurchstarten

STREBERchen

» Januar 2021 «

Winterliches und nachhaltiges Basteln: „dicke Schneemänner!

Die kurzen Tage des Jahres eignen sich hervorragend, um mal wieder nach Herzenslust zu basteln und sich kreativ auszutoben. Um auch dein Zimmer winterlich dekorieren zu können, braucht es nicht viel: Geduld, ein paar Materialien und eventuell die Hilfe deiner Eltern. Los geht's!

Sockenmänner

Du benötigst für einen Schneemann:

- 2 alte weiße Socken
- 1 bunte Socke
- Knöpfe
- Bastelkleber oder Heißkleber
- kleine bunte Holzkugeln, evtl. Bastelfilz
- Füllmaterial: Watte oder kleine Dekosteine
- Paketschnur
- Schere

Foto: pixabay | Ana_J

SO WIRD'S GEMACHT:

1: Eine alte Socke, die frei von Löchern, aber nicht mehr so schön zum Anziehen ist, bildet die Grundlage deines Schneemannes. Befülle die Socke gut mit Watte oder kleinen Dekosteinen und binde das Ende mit etwas Paketschnur fest zu. Den überflüssigen Stoffanteil abschneiden.

2: Je nachdem, wie groß Körper und Kopf sein sollten, bindest du in gewünschter Höhe mit der Schnur den Kopf des Schneemannes ab.

3: Die bunte Socke zerschneidest du vorsichtig, sodass zumindest ein langer, schmaler Stoffstreifen dabei herauskommt. Diesen bindest du als Schal um den Hals des Schneemannes.

4: Die zweite weiße Socke zerschneidest du in der Mitte. In das Ende, in dem für gewöhnlich deine Zehen sind, kommt wieder etwas Füllmaterial. Mit etwas Geschick ergibt sich daraus eine kleine Zipfelmütze, die du deinem Schneemann mit Bastel- oder besser Heißkleber anklebst. Bitte deine Eltern hierbei um Hilfe, denn die Heißklebepistole kann sehr heiß werden.

Einfacher: krempele die Socke zusammen und setze das Ende dem Schneemann als Mütze auf, so musst du nichts schneiden oder kleben.

5: Die Knöpfe kannst du als Bauchknöpfe verwenden. Für die Augen eignen sich kleine Holzkugeln. Klebe diese vorsichtig ins Gesicht des kleinen Mannes. Wenn du magst, kannst du mit einem wasserfesten Stift noch Augenbrauen malen.

6: Soll der Schneemann eine dreieckige Nase in Form einer Möhre bekommen, verwendest du am besten oranges Bastelfilz. Dieses lässt sich gut schneiden und kleben.

Schon gewusst?

Der Winter ist die kälteste der vier Jahreszeiten und wird in Südwinter oder Nordwinter unterschieden, je nachdem, auf welcher Erdhalbkugel er gerade vorherrscht. Die Bedeutung des Begriffs ist bis heute nicht ganz klar, fest steht jedoch ein Zusammenhang zu den Wörtern „weiß" und „feucht". Die Wintersonnenwende auf der Nordhalbkugel fällt in diesem Jahr auf den 21. Dezember, dieses Datum markiert den kalendarischen Winteranfang.

Tipp:

Halte bei einem winterlichen Spaziergang durch den Wald Ausschau nach Zapfen, kleinen Ästen und Beeren. Diese Naturmaterialen kannst du trocknen und zu kleinen Zapfenmännern verarbeiten. Statt der Socke, dient der Zapfen als Bauch. Mit etwas Watte oder weißem Filz kannst du Schnee darstellen. Als Augen dienen wieder Kugeln oder Knöpfe, ein kleiner Ast kann einen Besen darstellen und natürlich kann auch etwas echtes oder künstliches Reißig verwendet werden.

Foto: pixabay | blende12

RÄTSEL

Mitten im Wintersturm

Findest du die richtigen Begriffe?

NEESCH	1 2 3 4 5 6
PFENZAEIS	1 2 3 4 5 6 7 8 9
AUHREIFR	1 2 3 4 5 6 7 8
SCHUHANDEH	1 2 3 4 5 6 7 8 9 10
HAUGELVOS	1 2 3 4 5 6 7 8 9
STROF	1 2 3 4 5
FENO	1 2 3 4
TTENISCHL	1 2 3 4 5 6 7 8 9

(Lösung: SCHNEE, EISZAPFEN, RAUHREIF, HANDSCHUHE, VOGELHAUS, FROST, OFEN, SCHLITTEN)

Foto: pixabay | blende12

48 € mtl.

Mindestlaufzeit

nur 4 Monate

Für Alle zwischen 16 und 25 Jahren

Dein Ziel – Dein Rhythmus – Dein Ticket

Bleib in Bewegung

JUNGE LEUTE TICKET

Service-Nummer: 0371 40008-88 Mo. – Fr. 7 – 18 Uhr

Besuche uns auf YouTube – Infos unter: jlt.vms.de

VMS GEMEINSAM MOBIL

City-Bahn Chemnitz GmbH · MRB Mitteldeutsche Regiobahn Wir sind transdev · DB Regio · DB Erzgebirgsbahn · Freiberger Eisenbahn Wir sind transdev · Regionalverkehr Westsachsen · RVE Regionalverkehr Erzgebirge GmbH · SVZ Zwickau · CVAG Chemnitzer Verkehrs-AG · Regio Bus